



Jugendbildungsstätte Theodor
Wuppermann e.V. Juist

Motorflug – Sicherheitstraining für Mitflieger

27.08. – 30.08.2020
Flugplatz Juist



Jugendbildungsstätte Theodor Wuppermann e.V.
Flugplatzstr. 31
26571 Juist
www.jubi-juist.de

Tel: +49 4935 213
Fax: +49 4935 1292
Mail: info@jubi-juist.de



Sicherheit geht über alles!

Sicherheitskurs für Mitflieger (Pinch Hitter Kurs)

der Jugendbildungsstätte Theodor Wuppermann e.V. Juist

Bei fast allen Flügen der privaten Luftfahrt ist der Luftfahrzeugführer die einzige Person an Bord, die das Flugzeug führen kann und darf. So manch ein Mitflieger hat sich bestimmt schon einmal Gedanken darüber gemacht, was passiert, wenn ein Pilot ausfällt.

Der sogenannte Pinch Hitter Lehrgang hat das Ziel, den Mitfliegern theoretische und praktische Kenntnisse zu vermitteln und sie in einem Notfall in die Lage zu versetzen, die Führung des Luftfahrzeuges zu übernehmen.

Pinch Hitter kommt aus dem Amerikanischen und heißt so viel wie "Einspringen für". Dieser bereits 1963 von der AOPA (Aircraft Owners Pilot Association) in Zusammenarbeit mit der Ohio State University's School of Aviation entwickelte Lehrgang verfolgt 2 Hauptziele:

- Den mitfliegenden Partnern einer aktiven Pilotin oder eines Piloten für die Vorgänge beim Fliegen zu interessieren bzw. diese zu erläutern. Es werden in diesem Zusammenhang die wichtigsten Begriffe eines Fluggerätes, sowie die der Navigation und die Bedienung eines Funkgerätes erläutert.
- Die Sicherheit soll dadurch erhöht werden, so dass im Falle eines Falles, wenn der Luftfahrzeugführer ausfällt, das Flugzeug durch den Notpiloten bedient werden kann.



Ein "Fliegerärztliches Tauglichkeitszeugnis" ist nicht vorgeschrieben. Es reicht die Bestätigung Ihres Hausarztes, dass Sie gesund sind. Ein Formblatt hierzu erhalten Sie im Anhang. Der Lehrgang umfasst folgende Leistungen:

- 4 theoretische Unterrichtsstunden
- 4 Flugstunden mit Lehrer (Wetter vorausgesetzt)
- Lehrgangsbegleitendes Material der AOPA
- Urkunde

Jugendbildungsstätte Theodor Wuppermann e.V.
Flugplatzstr. 31
26571 Juist
www.jubi-juist.de

Tel: +49 4935 213
Fax: +49 4935 1292
Mail: info@jubi-juist.de

Natürlich können Sie diesen Lehrgang auch nutzen, um Ihre Eignung für eine spätere Pilotenausbildung zu testen.

Der Lehrgang setzt sich aus einem theoretischen und einem praktischen Teil zusammen.

Im Theorieseminar behandeln wir

- Wie und warum fliegt ein Flugzeug?
- Was verraten uns die Bordinstrumente?
- Wie informiere ich mich auf einer Navigationskarte?
- Wie finde ich den nächsten Flughafen
- Wie bediene ich ein Funkgerät/ Transponder richtig?
- Wie lande ich ein Flugzeug?

In der Flugpraxis folgen dann in der ersten Flugstunde

- Fliegen im Horizontalflug
- Bestimmen der Flugrichtung
- Steigen und Sinken durch Veränderung der Triebwerkleistung



In der zweiten Flugstunde

- Wirkungsweise der Ruder auf den Flugverlauf
- Fliegen einer koordinierten Kurve
- Erfliegen vorbestimmter Kurse
- Wirkungsweise und Aufgabe von Trimmrudern

In der dritten Flugstunde

- Vorbereiten eines Flugzeuges auf den Landeanflug
- Erfliegen vorgegebener Fluggeschwindigkeiten
- Fliegen einer simulierten Platzrunde
- Aufgabe und Funktion von Auftriebshilfen

In der vierten Flugstunde

- Einfliegen in eine Platzrunde
- Feststellen der Landerichtung
- Einteilen der Landevorbereitung und Einleiten des Landeanfluges
- Abfangen und Landen

Teilnahmevoraussetzungen

Was müssen Sie tun, um an unseren Seminaren teilnehmen zu können?

Sie benötigen eine Unbedenklichkeitsbescheinigung Ihres Hausarztes, dass Ihr allgemeiner Gesundheitszustand eine Teilnahme zulässt und eine normale, unbeurkundete Fotokopie Ihres Personalausweises, da alle Teilnehmer bei der Landesluftfahrtbehörde angemeldet werden müssen.

Kosten (alle Preise incl. MwSt.)

Die Seminargebühren theoretischer Teil (incl. Lehrgangsunterlagen und Administration) betragen 200 € / Person

Die Seminargebühren praktischer Teil wird nach der tatsächlich geflogenen Flugminuten wie folgt abgerechnet:

Motorsegler	SF-25C Falke	3,-- Euro / Flugminute (incl. aller Gebühren)
-------------	--------------	--

Die Unterbringung und Verpflegung erfolgt in der Jugendbildungsstätte Juist.
(Übernachtungspreise pro Person und Nacht gem. Zimmerkategorie):

Zimmer Buise	EZ 55,00 € / DZ 35,00 €
--------------	-------------------------

Zimmer Osterhörn	EZ 45,00 € / DZ 30,00 €
------------------	-------------------------

Zimmer Dünenhaus/Deichhaus	EZ 45,00 € / DZ 30,00 €
----------------------------	-------------------------

Zimmer Dünenhaus (Standard)	EZ 30,00 € / DZ 20,00 €
-----------------------------	-------------------------

Endreinigung Zimmer	einmalig 37,00 €
---------------------	------------------

Alle Zimmer sind mit eigenem WC/Dusche ausgestattet

Vollverpflegung	29,50 € pro Person und Tag
-----------------	----------------------------

Fahrräder	normal	5 € pro Tag
	E-Bike	10 € pro Tag (nur begrenzte Anzahl vorhanden)

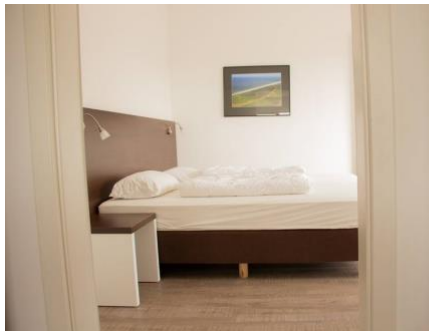

Beispielzimmer Buise



Beispiel Zimmer Dünen- /Deichhaus



Beispielzimmer Dünenhaus Standard

Preisbeispiel:

Unterbringung im Einzelzimmer im Deichhaus 3 Nächte	135,00 €
Endreinigung	37,00 €
Vollpension	88,50 €
Gebühren Theorie:	200,00 €
Gebühren Praxis: 4 Flugstunden = 240 Flug-Minuten x 3 Euro	720,00 €

Gesamtpreis 1.180,50 Euro

zuzüglich An- und Abreise

An- und Abreise

Informationen unter: <http://www.fln-norddeich.de/> und <http://reederei-frisia.de/>

Jugendbildungsstätte Theodor Wuppermann e.V.
 Flugplatzstr. 31
 26571 Juist
www.jubi-juist.de

Tel: +49 4935 213
 Fax: +49 4935 1292
 Mail: info@jubi-juist.de

Ablauf

27.08.	Anreise ab 11:00 Uhr	
	13:00 – 15:00 Uhr	Theorie-Unterricht
	15:30 – 18:00 Uhr	Sitzprobe / ggf. Fliegen (gem. Einteilung)
28.08.	ab 09:00 Uhr	Fliegen (gem. Einteilung)
	19:00 – 20:00 Uhr	Theorie-Unterricht
29.08.	ab 09:00 Uhr	Fliegen (gem. Einteilung)
	19:00 – 20:00 Uhr	Theorie-Unterricht
30.08.	ab 09:00 Uhr	Fliegen (gem. Einteilung)
	11:30 Uhr	Abschlussveranstaltung
	Ab 12:00 Uhr	Rückreise

Allgemeines

Für die Vergabe der 16 Seminarplätze zählt die Reihenfolge des Einganges der Seminargebühren. **Anmeldeschluss ist der 15. August 2020.** Die Nutzung von eigenen Luftfahrzeugen für das Seminar ist auf Grund behördlicher Auflagen nicht möglich. Das reichhaltige Freizeitangebot der JuBi Juist incl. Leihfahrräder kann natürlich genutzt werden.



Weitere Auskünfte

Stefan Ganse

Brokforster Weg 40

26133 Oldenburg

☎: +49 441/96968808, +49 170 7345852

Mail: stefan.ganse@t-online.de

Jugendbildungsstätte Theodor Wuppermann e.V.
Flugplatzstr. 31
26571 Juist
www.jubi-juist.de

Tel: +49 4935 213
Fax: +49 4935 1292
Mail: info@jubi-juist.de



Verbindliche Anmeldung

Sicherheitskurs für Mitflieger (Pinch Hitter Kurs)
der Jugendbildungsstätte Theodor Wuppermann e.V.
auf Juist 27.08. bis 30.08.2020

Jugendbildungsstätte
Theodor Wuppermann e.V.
Flugplatzstr. 31
26571 Juist

Rückfragen an:
Stefan Ganse
Fluglehrer/Kursleiter

1. Angaben zur Person

Vorname, Name	_____	Tel.	_____
Straße, Hausnr.	_____	Mobil	_____
PLZ, Ort.	_____	Fax	_____
Geburtsdatum*	_____	E-Mail	_____

2. Buchung der Unterkunft

Anzahl der Personen: _____ (Teilnehmer und Begleiter)

Zimmerbuchung: () Buise () Deich-/Dünenhaus () Osterhörn () Dünenhaus (Standard)
() EZ () DZ (bitte ankreuzen)

3. Anreise / Abreise

Anreise: 27.08.2020 mit () Fähre () Flugzeug (FLN) () eigenem Flugzeug um ____:____ Uhr

Abreise: 30.08.2020 mit () Fähre () Flugzeug (FLN) () eigenem Flugzeug um ____:____ Uhr

4. Anmeldegebühr

beträgt 200 Euro pro Teilnehmer (wird verrechnet). Die Gebühren sind mit dem Tag dieser Anmeldung fällig und auf folgendes Konto Stichwort < August Pinch Hitter Kurs > zu überweisen:

Jugendbildungsstätte Theodor Wuppermann e.V.
BIC: GENODEF1MAR IBAN DE85283615928502153900

Bei **Stornierungen** der Anmeldung bis zum 15.08.2020 erstatten wir die Kursgebühr komplett zurück – bei Stornierungen im Zeitraum vom 16.08. bis zum 22.08.2020 behalten wir eine Bearbeitungsgebühr in Höhe von 50% der jeweiligen Anmeldegebühr ein. Bei Absagen nach dem 22.08.2020 erfolgt keine Rückerstattung. Nach Eingang der Anmeldung und Bezahlung der Teilnahmegebühr erfolgt eine verbindliche schriftliche Teilnahmebestätigung und Übersendung weiterer Lehrgangsunterlagen.

Ort, Datum, Unterschrift

Jugendbildungsstätte Theodor Wuppermann e.V.
Flugplatzstr. 31
26571 Juist
www.jubi-juist.de

Tel: +49 4935 213
Fax: +49 4935 1292
Mail: info@jubi-juist.de

Bescheinigung

zur Vorlage bei der Jugendbildungsstätte Theodor Wuppermann e.V. Juist

Hinweis für den Arzt:

Der Lehrgangsteilnehmer soll etwa vier Stunden ausschließlich in Begleitung eines Fluglehrers fliegen. Eine Tätigkeit als Luftfahrzeugführer ist weder mit dem Lehrgang verbunden, noch danach erlaubt.



Name, Vorname: _____

Geburtstag: _____

Straße: _____

Wohnort: _____

Die oben genannte Person ist organisch gesund. Kopf, Rumpf und alle Gliedmaßen sind voll gebrauchsfähig. Nerven- und Gefäßsysteme sowie Stoffwechsel (Diabetes, Gicht) und alle Sinnesorgane haben keine / nur unwesentliche Funktionseinschränkungen.

Brillenträger: Ja Nein

Datum

Unterschrift des Arztes